

**РУКОВОДСТВО АДМИНИСТРАТОРА**  
**По взаимодействию с сервисом передачи документов в РЭМД**  
**в МИС «Медialog»**

**«КамПАС»**  
**2023**

## СОДЕРЖАНИЕ

Роль – Оператор.....	3
Роль – Врач.....	5

## **Роль – Оператор**

**Оператор - лицо, уполномоченное осуществлять подписание документов врачей от имени МО.**

Для работы с документами врачей МО, Администратор МИС должен увидеть на своем рабочем столе в таблице “Мониторинг передачи документов в ЕГИСЗ” подписанный документ. Показано на Рисунке 1.

На рабочем столе расположено:

- Таблица “Мониторинг передачи документов в ЕГИСЗ ” отображающая информацию из простого запроса “MONITOR\_EGISZ” включающий в себя информацию по:
  - Отправленным документам;
  - Подписанным документам;
  - Ошибкам документов отправленных в ЕГИСЗ;
  - Даты отправки документов;
  - Даты подписания документов.
- Подпись ЭЦП МО - кнопка команды Windows, обращается к файлу расположенному по пути F:\Profiles\auditor\_kampas\PycharmProjects\KampasEgisz\test.bat, а также при помощи прописанного параметра sign %:TRANSFER\_MEDDOC.transfer\_meddoc\_id% org %DATA\_W25\_EGISZ\_INFO.ОТПЕЧАТОК\_ЕСР\_МО% %MEDECINS.MEDECINS\_ID% производится подписание документа.
- Отправить документ - кнопка команды Windows, обращается к файлу расположенному по пути F:\Profiles\auditor\_kampas\PycharmProjects\KampasEgisz\test.bat, а также при помощи прописанного параметра sendcombo %:TRANSFER\_MEDDOC.transfer\_meddoc\_id% производится отправка документа в ЕГИСЗ.
- Отпечаток ЭЦП МО - данное поле содержит информацию о отпечатки сертификата медицинской организации. Информация в поле меняется при смене подписи медицинской организации.

## Мониторинг передачи документов в ЕГИСЗ



ИД передачи пациента

ИД передачи документа

Равно

Равно



	ИД передачи документа	ИД передачи пациента	Документ				
			id документа	Вид ЭМД	Формат передачи	Врач	Подпись врача
<input type="checkbox"/>	1064	22	13110761	Направление на госпитализацию, в осс XML CDA		Системный администратор	<input type="checkbox"/>
<input type="checkbox"/>	1063	436	13110390	Протокол консультации	PDF	Силотина Татьяна Александровна	<input type="checkbox"/>
<input type="checkbox"/>	1062	448	13110106	Медицинская справка о допуске к управлению транспортными средствами XML CDA		Тестовый Врач ЕГИСЗ	<input checked="" type="checkbox"/>
<input type="checkbox"/>	1061	462	13106426	Протокол консультации	PDF	Силотина Татьяна Александровна	<input type="checkbox"/>
<input type="checkbox"/>	1060	461	13075688	Протокол консультации	PDF	Силотина Татьяна Александровна	<input type="checkbox"/>
<input type="checkbox"/>	1059	461	13074419	Протокол консультации	PDF	Силотина Татьяна Александровна	<input type="checkbox"/>
<input type="checkbox"/>	1058	461	12999777	Протокол консультации	PDF	Силотина Татьяна Александровна	<input type="checkbox"/>
<input type="checkbox"/>	1057	460	13105516	Протокол консультации	PDF	Силотина Татьяна Александровна	<input type="checkbox"/>
<input type="checkbox"/>	1056	448	13104246	Протокол инструментального исследования	PDF	Тестовый Врач ЕГИСЗ	<input checked="" type="checkbox"/>
<input type="checkbox"/>	1055	459	13100058	Протокол консультации	PDF	Силотина Татьяна Александровна	<input type="checkbox"/>
<input type="checkbox"/>	1054	458	13100053	Протокол консультации	PDF	Силотина Татьяна Александровна	<input type="checkbox"/>

Загружено

1043

Отфильтровано

1043

Подписать ЭЦП МО

Отпечаток ЭЦП МО: \*40 8d 84 11 fa 54 d5 b9 98 01 0d 3

Отправить документ

Рисунок 1 «Отображение монитора передачи документов в ЕГИСЗ»

## Роль – Врач

Для выгрузки документов в Нетрику необходимо создать тип записи, оформить и подтвердить с публикацией.

Для этого необходимо в ЭМК пациента и создать необходимую запись в ЭМК. Показано на рисунке 2.



Рисунок 2 «Создание типа записи»

В списке записей ЭМК появится новая запись. Нажмите на запись и перейдите на вкладку для заполнения записи в нижней левой части окна. Показано на Рисунке 3.

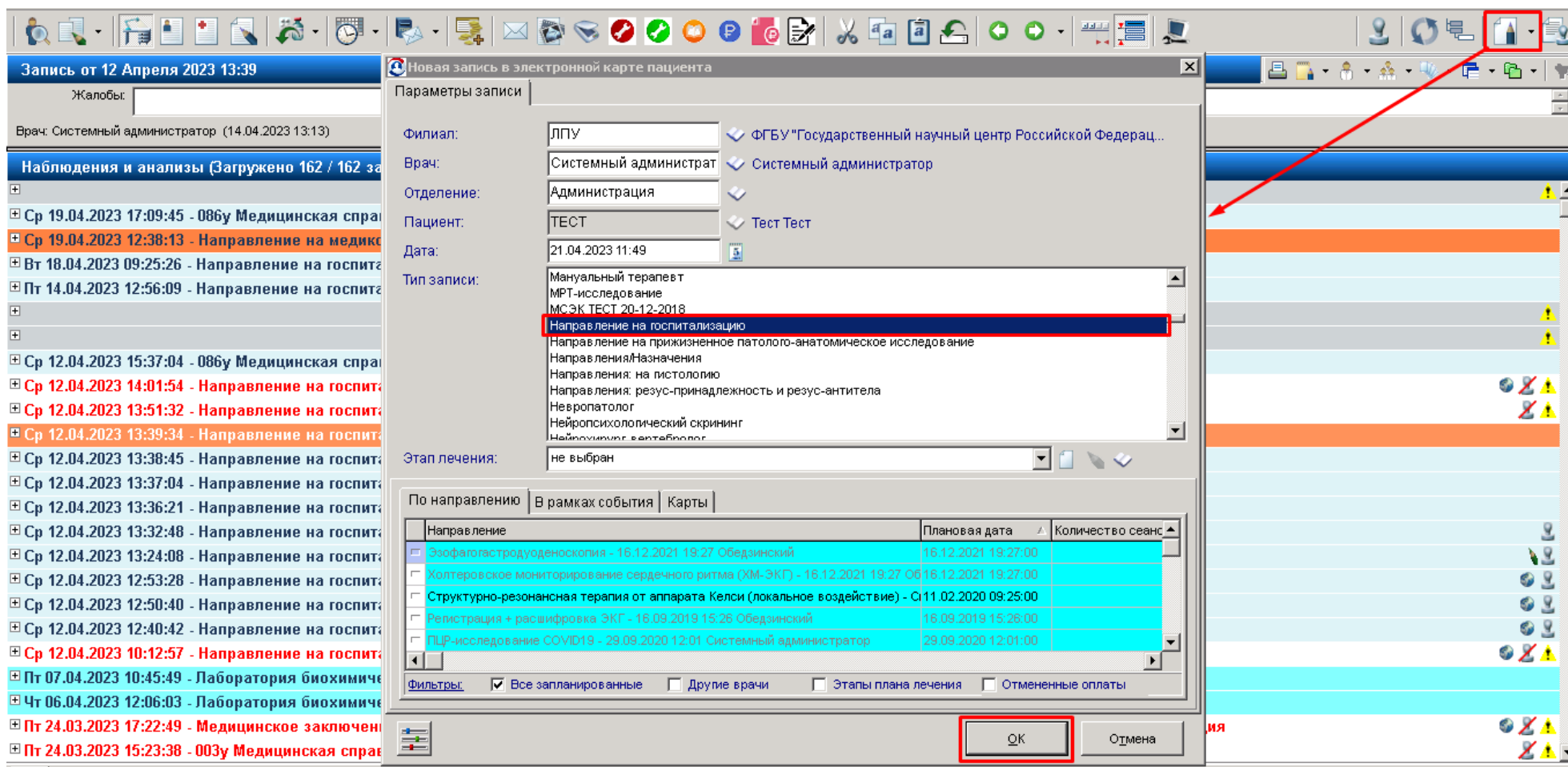

Рисунок 3 «Отображение записи в ЭМК и вкладки записи»

В типе записи находится скрытая от врачей вкладка “Тех Форма”. На экранной форме “Тех форма” выведены справочники необходимые для выгрузки в ЕГИСЗ. Для данных справочников в каждом типе записи проводилась соответствие полей между справочниками и полями расположенных на экранной форме оформляющую врачами. Данные поля удалять нельзя. Показано на Рисунке 4.

02.05.2023 16:22 Тех.форма [ Врач: Системный администратор ]

Данные о пациенте:	Организация, направившая на МСЭ:	Данные об авторе документа:	Данные об организации-владельце документа:	Данные об организации получателя	Сведения о
1.2.643.5.1.13.13.99.2.48: Паспорт граждан	1.2.643.5.1.13.13.99.2.206nprg: г. Москва	1.2.643.5.1.13.13.99.2.206vr: г. Москва	1.2.643.5.1.13.13.99.2.206vlad: г. Москва	1.2.643.5.1.13.13.99.2.206pol: г. Москва	1.2.643.5.1. Полис ОМС
1.2.643.5.1.13.13.11.1035: Временное свиде		1.2.643.5.1.13.13.99.2.206org: г. Москва	1.2.643.5.1.13.13.12.2.77.8506: Федеральное гос		1.2.643.5.1. Временное
1.2.643.5.1.13.13.11.1504pr: Адрес по месту жи		1.2.643.5.1.13.13.11.1002: врач-вирусолог		ДАННЫЕ О ЛИЦЕ, ПРИДАВШЕМ ЮРИДИЧЕСКУЮ СИЛУ ДОКУМЕНТУ 1.2.643.5.1.13.13.99.2.206: г. Москва	1.2.643.5.1. Республика
1.2.643.5.1.13.13.99.2.206rg: г. Москва		1.2.643.5.1.13.13.12.2.77.8506: Федеральное гос			1.2.643.5.1.
1.2.643.5.1.13.13.11.1504f: Адрес фактическ					
1.2.643.5.1.13.13.99.2.206f: г. Москва					
1.2.643.5.1.13.13.11.1040: Женский					
Тело документа 1.2.643.5.1.13.13.99.2.197doci: Сведения о докум	1.2.643.5.1.13.13.11.1522.5: Медицинское закл				
1.2.643.5.1.13.13.99.2.166.1: Серия медицинск	1.2.643.5.1.13.13.99.2.285: Обычный				
1.2.643.5.1.13.13.99.2.166.2: Номер медицинск					
1.2.643.5.1.13.13.99.2.166.3: Семейный					

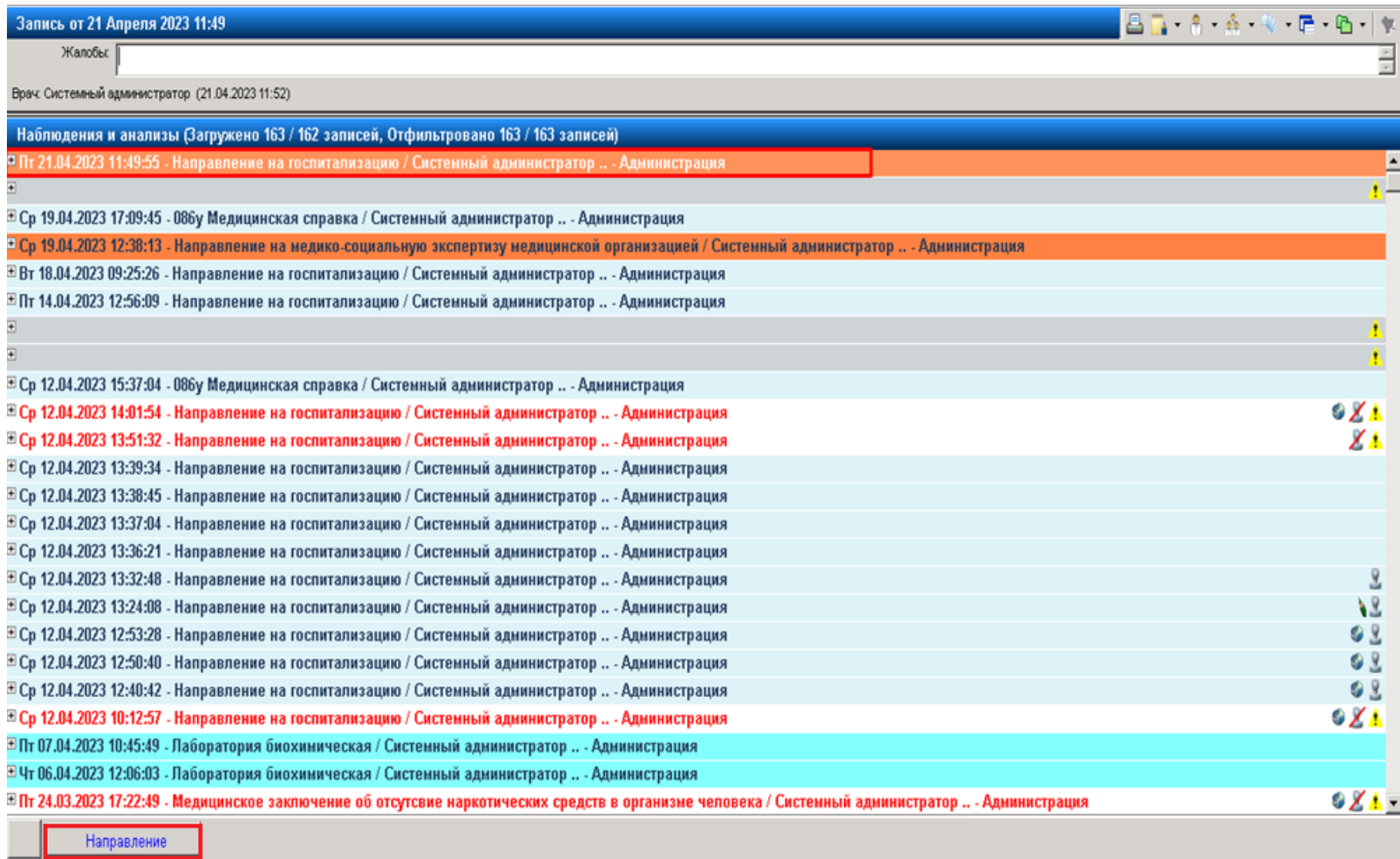
Рисунок 4 «Техническая форма типа записи»

Для работы с документами врачей МО, Администратор МИС должен перейти на рабочий стол по горячей клавише F5, где на рабочем столе в таблице “Мониторинг передачи документов в ЕГИСЗ” необходимо подписать документ. Показано на Рисунке 5.

На рабочем столе расположено:

- Таблица “Мониторинг передачи документов в ЕГИСЗ” отображающая информацию по текущему врачу из простого запроса “MONITOR\_EGISZ” включающий в себя информацию по:
  - Отправленным документам;
  - Подписанным документам;
  - Ошибкам документов отправленных в ЕГИСЗ;
  - Даты отправки документов;
  - Даты подписания документов.
- Подпись ЭЦП ВРАЧА - кнопка команды Windows, обращается к файлу расположенному по пути F:\Profiles\auditor\_kampas\PycharmProjects\KampasEgisz\test.bat, а также при помощи прописанного параметра sign %:TRANSFER\_MEDDOC.transfer\_meddoc\_id% pers "%МЕДЕЦИНС.ОТРЕЧАТОК\_ЕСР%" %МЕДЕЦИНС.МЕДЕЦИНС\_ID% производится подписание документа на сервере 172.18.11.201.
- Локальный - кнопка команды Windows, обращается к файлу расположенному по пути C:\test\_egisz\kernel.bat, а также при помощи прописанного параметра sign %:TRANSFER\_MEDDOC.transfer\_meddoc\_id% pers "%МЕДЕЦИНС.ОТРЕЧАТОК\_ЕСР%" производится подписание документа на локальном компьютере.





Рисунок 5 «Пример вида рабочего стола»

Для осуществления подписи по кнопкам команды Windows, необходимо Администратору МИС прописать каждому пользователю в настройках во вкладке Доп.Поля:

- СНИЛС;
- Отпечаток ЭЦП
- Субъект РФ
- Специализацию в соответствии с ФРМО

Расписания | Документы | Внешние справочники | Склады, доступные пользователю | Способы оплаты | Доверенности | Недоступные категории услуг | **Доп. поля** | Информация о врачах | Группы видов исследований

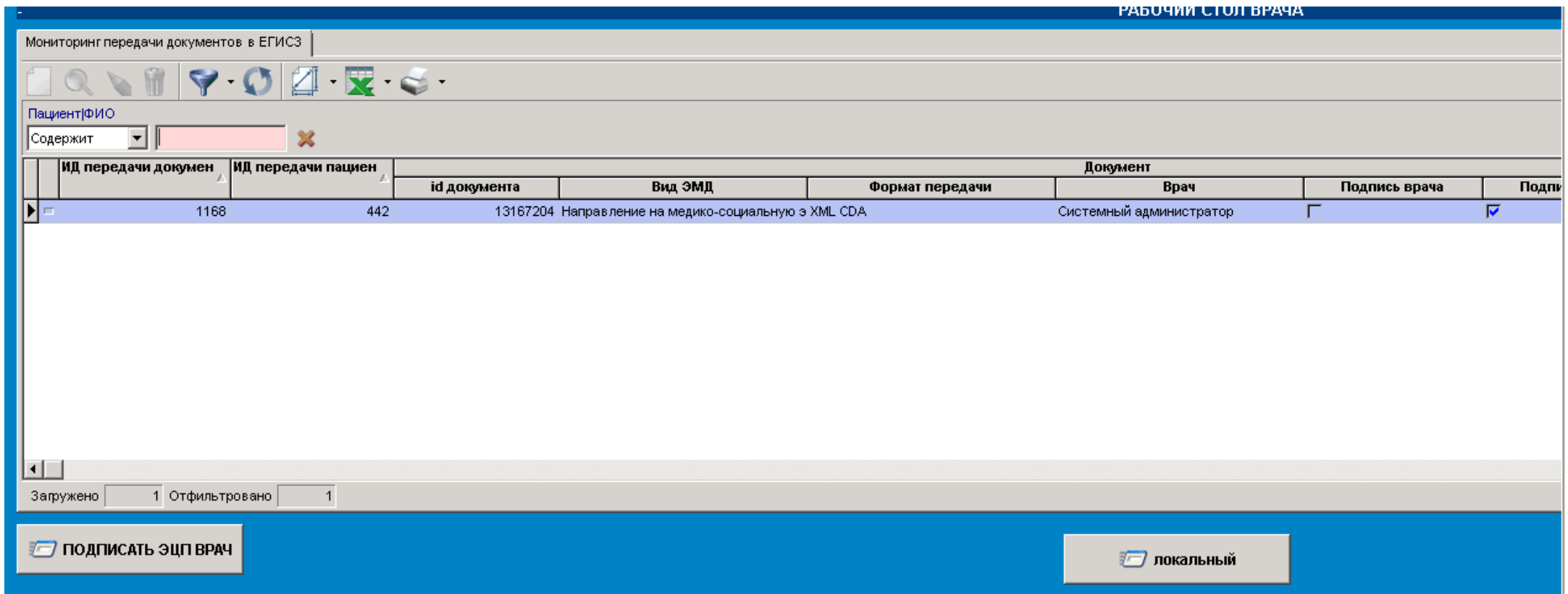
Категория:

Штатное отделение:

Должность: врач-вирусолог

Количество ставок:

Дата вступления в должность:

Дата завершения работы:

Процент выручки: 15,8

Социальные гарантии:

Комментарий: Системный администратор

Код2:

Позволять ввод данных предварительного соглашения

Код4:

Разрешить изменение параметров ЛН

Код1: K122

**Субъект РФ:** г. Москва

**Специализация:** Детская хирургия

**СНИЛС:** 32154376577

**Отпечаток ЭЦП:** c2 80 58 82 b8 42 3b 4c a2 fa 2e 18 6e 47 32 6a d5 3f e8 ef

Рисунок 6 «Пример заполнения Доп. полей у пользователей»